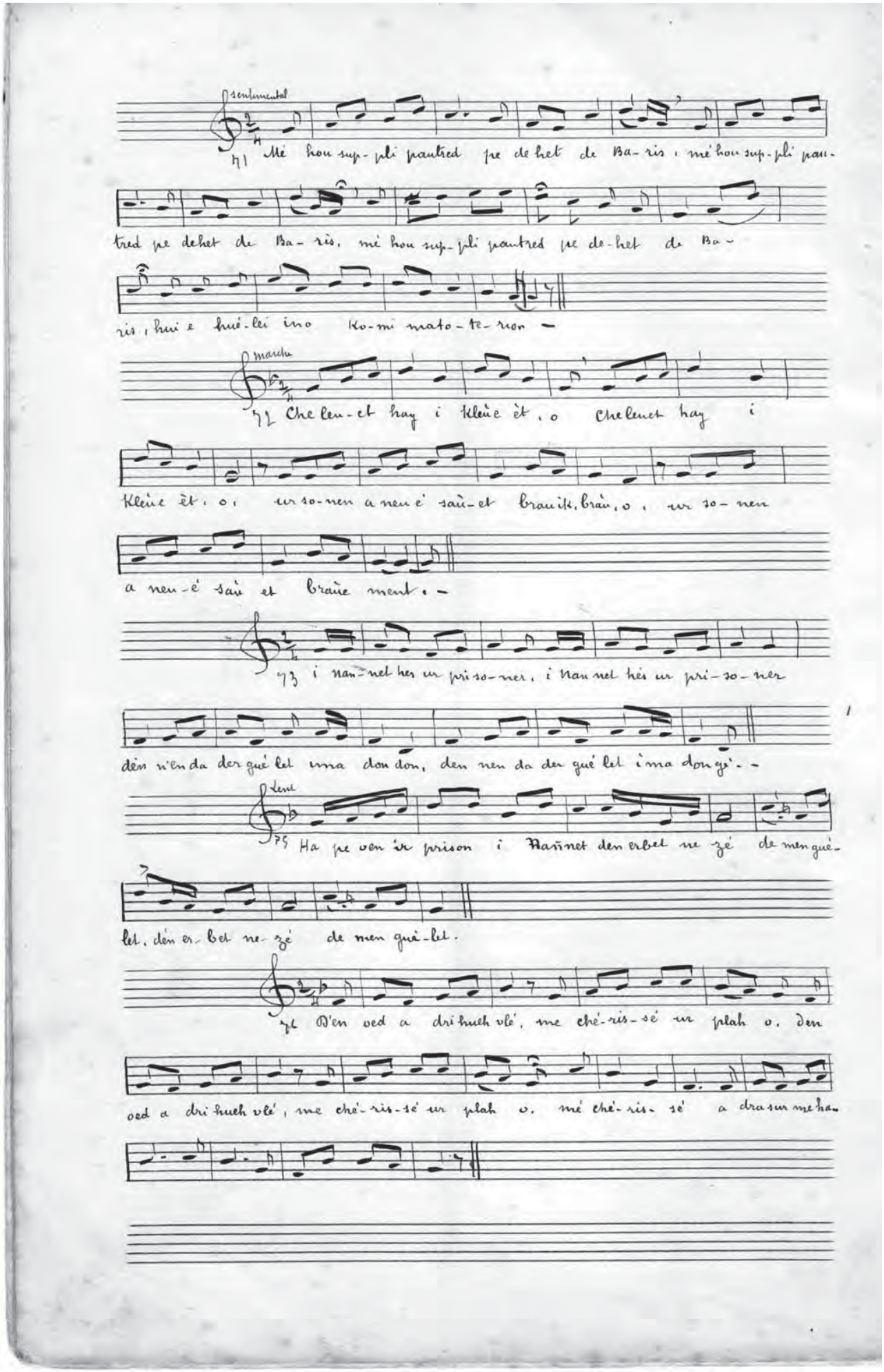
sentimental
71 Mé hou sup-pli pautred pe de het de Ba-ris, mé hou sup-pli pau-
tred pe dehet de Ba-ris, mé hou sup-pli pautred pe de-het de Ba-
ris, hui e huè-lei ino Ko-mi mato-te-rion —
marche
72 Che len-et hay i Kleùe èt, o Chelenet hay i
Kleùe èt, o, ur so-nen a neu é saù-et brauik, braù, o, ur so-nen
a neu-é saù et braùe ment. —
73 i Nan-net hes ur pri so-ner, i Nan net hés ur pri-so-ner
dèn n'en da der gué let ima don don, den nen da der gué let i ma don gé. —
Lent
75 Ha pe ven ir prison i Nañnet den erbet ne zé de men gué-
let, dén er-bet ne-zé de men gué-let.
76 D'en oed a dri huch vlé, me ché-ris-sé ur plah o, den
oed a dri huch vlé, me ché-ris-sé ur plah o, mé ché-ris-sé a dra sur me ha-